



VÝKAZ DOSAVADNÍHO A NOVÉHO STAVU ÚDAJŮ KATASTRU NEMOVITOSTÍ

Dosavadní stav				Nový stav										
Označení pozemku parc. číslem	Výměra parcely		Druh pozemku Způsob využití	Označení pozemku parc. číslem	Výměra parcely		Druh pozemku Způsob využití	Typ stavby Způsob využití	Způsob využití	Způsob využití	Porovnání se stavem evidence právních vztahů			
	ha	m ²			ha	m ²					Díl přechází z pozemku označeného v katastru nemovitostí	dřívější poz. evidenci	Číslo listu vlastnictví	Výměra dílu
												ha	m ²	
427/251	*1)	2 70 66	orná půda	427/251	53 78	orná půda	ostat.pl. stat.komunikace			2	427/251	321	53 78	
				492	5 01	orná půda				2	427/251	321	5 01	
				493	4 98	orná půda				2	427/251	321	4 98	
				494	3 82	orná půda				2	427/251	321	3 82	
				495	3 87	orná půda				2	427/251	321	3 87	
				496	3 86	orná půda				2	427/251	321	3 86	
				497	3 87	orná půda				2	427/251	321	3 87	
				498	6 64	orná půda				2	427/251	321	6 64	
				499	6 69	orná půda				2	427/251	321	6 69	
				500	6 70	orná půda				2	427/251	321	6 70	
				501	6 65	orná půda				2	427/251	321	6 65	
				502	6 66	orná půda				2	427/251	321	6 66	
				503	26 01	orná půda				2	427/251	321	26 01	
				504	6 20	orná půda				2	427/251	321	6 20	
				505	6 22	orná půda				2	427/251	321	6 22	
				506	6 21	orná půda				2	427/251	321	6 21	

GEOMETRICKÝ PLÁN pro rozdělení pozemku	Geometrický plán ověřil úředně oprávněný zeměměřický inženýr:		Stájnopis ověřil úředně oprávněný zeměměřický inženýr:	
	Jméno, příjmení:	Ing. Alena Školová	Jméno, příjmení:	Ing. Alena Školová
	Číslo položky seznamu úředně oprávněných zeměměřických inženýrů:	1708/97	Číslo položky seznamu úředně oprávněných zeměměřických inženýrů:	1708/97
	Dne: 7.8.2019	Číslo: 76/2019	Dne: 15.8.2019	Číslo: 75/2019
Náležitosti a přesností odpovídá právním předpisům.	Katastrální úřad souhlasí s odělováním parcel.		Tento stájnopis odpovídá geometrickému plánu v elektronické podobě uloženému v dokumentaci katastrálního úřadu.	
Vyhotovitel: GEOVIA s.r.o. Židovice 128 411 83 Hrabce	KÚ pro hlavní město Prahu KP Praha Jitka Němcová PGP-3751/2019-101 2019.08.13 16:03:24 CEST		Ověření stájnopisu geometrického plánu v listinné podobě.	
Číslo plánu: 707-442/2019				
Okres: Hlavní město Praha				
Obec: Praha				
Kat. území: Březiněves				
Mapový list: Kralupy nad Vltavou 5-7/24				
Dosavadním vlastníkům pozemků byla poskytnuta možnost seznámit se v terénu s průběhem navrhovaných nových hranic, které byly označeny předepsaným způsobem: <i>plast. mezníky, dř. kóčky (ohroženo stavební činností)</i>				

VÝKAZ DOSAVADNÍHO A NOVÉHO STAVU ÚDAJŮ KATASTRU NEMOVITOSTÍ

Dosavadní stav				Nový stav													
Označení pozemku parc. číslem	Výměra parcely		Druh pozemku	Označení pozemku parc. číslem	Výměra parcely		Druh pozemku	Typ stavby	Způsob využití	Způsob využití	Způsob určení výměry	Porovnání se stavem evidence právních vztahů					
	ha	m ²	Způsob využití		ha	m ²	Způsob využití	Způsob využití				Díl přechází z pozemku označeného v katastru nemovitostí	Číslo listu vlastnictví	Výměra dílu		Označení dílu	
													katastru nemovitostí	dřívejší poz. evidenci	ha	m ²	
				507	6	28	orná půda				2	427/251	321	6	28		
				508	6	24	orná půda				2	427/251	321	6	24		
				509	6	58	orná půda				2	427/251	321	6	58		
				510	7	52	orná půda				2	427/251	321	7	52		
				511	7	49	orná půda				2	427/251	321	7	49		
				512	7	64	orná půda				2	427/251	321	7	64		
				513	7	59	orná půda				2	427/251	321	7	59		
				514	7	68	orná půda				2	427/251	321	7	68		
				515	7	69	orná půda				2	427/251	321	7	69		
				516	7	91	orná půda				2	427/251	321	7	91		
				517	7	94	orná půda				2	427/251	321	7	94		
				518	7	84	orná půda				2	427/251	321	7	84		
				519	8	29	orná půda				2	427/251	321	8	29		
				520	8	36	orná půda				2	427/251	321	8	36		
				521	8	34	orná půda				2	427/251	321	8	34		
				522		12	zast. pl.		bez úp/čs tech.vyb		2	427/251	321		12		
	2	70	66		2	70	68										

*1) Rozdíl v součtu výměr v důsledku zaokrouhlení číselně určených výměr podle bodu 14.6 písmene a) přílohy vyhl. č. 357/2013 Sb. v platném znění

Výkaz údajů o bonitovaných půdně ekologických jednotkách (BPEJ) k parcelám nového stavu

Parcelní číslo podle		Kód BPEJ	Výměra		BPEJ na dílu parcely	Parcelní číslo podle		Kód BPEJ	Výměra		BPEJ na dílu parcely
katastru nemovitostí	zjednodušené evidence		ha	m ²		katastru nemovitostí	zjednodušené evidence		ha	m ²	
492		20100		5 01			508	20100		6 24	
493		20100		4 98			509	20100		6 58	
494		20100		3 82			510	20100		7 52	
495		20100		3 87			511	20100		7 49	
496		20100		3 86			512	20100		7 64	
497		20100		3 87			513	20100		7 59	
498		20100		6 64			514	20100		7 68	
499		20100		6 69			515	20100		7 69	
500		20100		6 70			516	20100		7 91	
501		20100		6 65			517	20100		7 94	
502		20100		6 66			518	20100		7 84	
503		20100		26 01			519	20100		8 29	
504		20100		6 20			520	20100		8 36	
505		20100		6 22			521	20100		8 34	
506		20100		6 21							
507		20100		6 28							

427/88

427/318

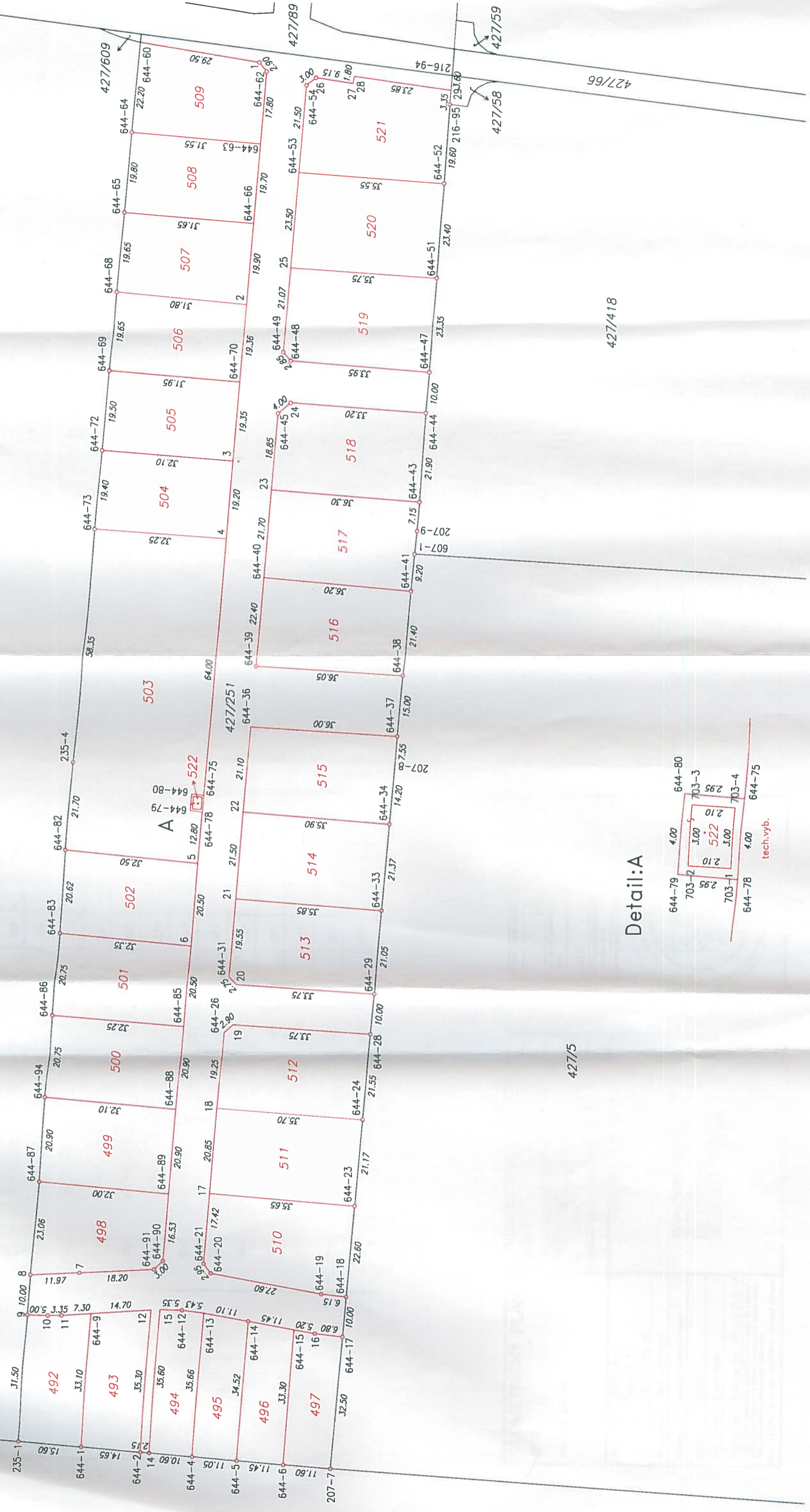

Detail:A

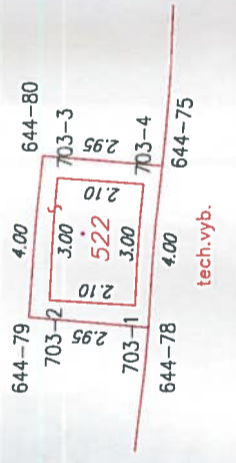

427/5